

- bâtiment en zone naturelle ou agricole susceptible de changer de destination
- arbre à protéger pour des motifs d'ordre culturel, historique, architectural ou écologique, au titre de l'article L151-23 du Code de l'urbanisme
- PPRI de la Zorn
- risque de coulée d'eau boueuse
- emplacement réservé
- secteur comportant des Orientations d'Aménagement et de Programmation
- élément de continuité écologique et trame verte et bleue

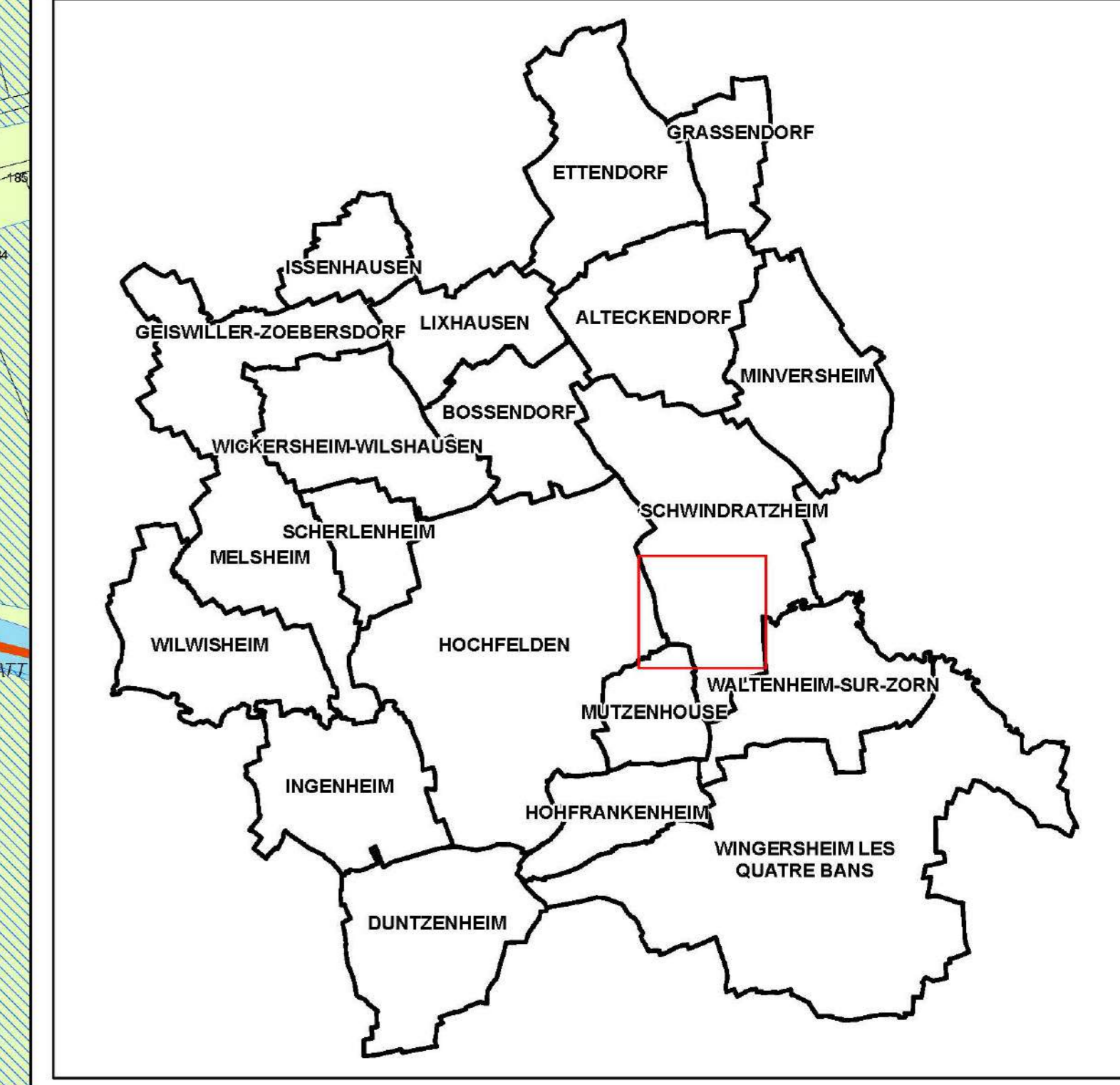

maître d'ouvrage :  
**Communauté de Communes du Pays de la Zorn**

## Plan Local d'Urbanisme Intercommunal

**REGLEMENT GRAPHIQUE**  
 Commune de Schwindratzheim

| ER     | Vocation  | Bénéficiaire               |
|--------|---|----------------------------|
| SCHW01 | Ouvrage de ralentissement des coulées d'eau boueuse       | SDEA                       |
| SCHW02 | Ouvrage de ralentissement des coulées d'eau boueuse       | SDEA                       |
| SCHW03 | Elargissement de voie (rue du Cimetière, 6m)              | Commune de Schwindratzheim |
| SCHW04 | Elargissement de voie (rue de la Zorn, 30m)               | Commune de Schwindratzheim |
| SCHW05 | Elargissement de voie                                     | Commune de Schwindratzheim |
| SCHW06 | Elargissement de voie (rue de la République)              | Commune de Schwindratzheim |
| SCHW07 | Elargissement de chemin piéton (2.5m)                     | Commune de Schwindratzheim |
| SCHW08 | Elargissement de voie (impasse de l'Ange)                 | Commune de Schwindratzheim |
| SCHW09 | Elargissement de voie                                     | Commune de Schwindratzheim |
| SCHW10 | Elargissement de voie (impasse des Jardins)               | Commune de Schwindratzheim |
| SCHW11 | Elargissement de voie                                     | Commune de Schwindratzheim |
| SCHW12 | Création d'aire de stationnement et de passage souterrain | Commune de Schwindratzheim |
| SCHW13 | Aménagement des abords de la voie ferrée                  | Commune de Schwindratzheim |
| SCHW14 | Elargissement de voie (rue de la Rivière, 2m)             | Commune de Schwindratzheim |
| SCHW15 | Création d'accès  | Commune de Schwindratzheim |
| SCHW16 | Ouvrage de ralentissement des coulées d'eau boueuse       | SDEA                       |
| SCHW17 | Elargissement de voie (2 m)                               | Commune de Schwindratzheim |

MODIFICATION N°1  
 ENQUETE PUBLIQUE  
 DU 4 AVRIL AU 5 MAI 2022  
 Vu pour être annexé à l'arrêté du 15/03/2022.

A Hochfelden Le Président  
 Bernard FREUND

MODIFICATION N°1  
 NOTIFICATION  
 AUX PERSONNES PUBLIQUES  
 ASSOCIEES